

Prof. Dr. Georg Schnitger

Diskrete Modellierung (15127)
Erfasste Fragebögen = 115



Globalwerte

Globalwert (Frage:1-7)

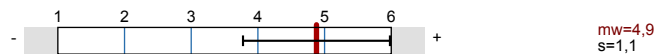

Ergänzung Globalurteil (Item 2.1: Besuch lohnt sich)

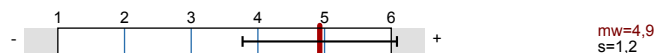

Ergänzung Globalurteil (Item 2.2: Note)



Auswertungsteil der geschlossenen Fragen

Legende

Frage

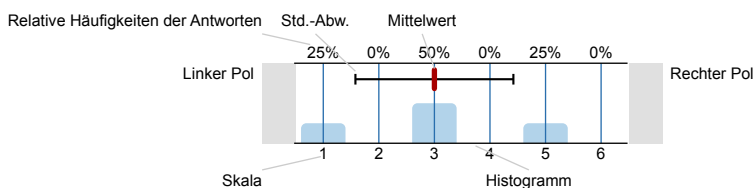

n=Anzahl
mw=Mittelwert
s=Std.-Abw.
E.=Enthaltung

1. Angaben zur Lehrveranstaltung

1.1) Der Besuch der Veranstaltung führt zu einem spürbaren Wissenszuwachs.

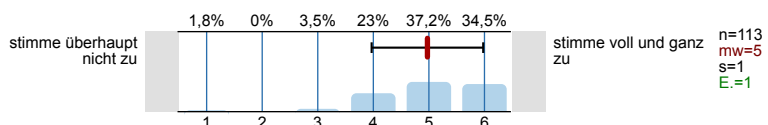

1.2) Inhalte werden anschaulich vermittelt.

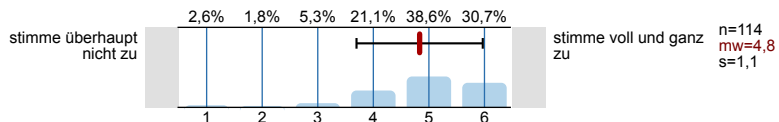

1.3) In der Veranstaltung werden auch schwierige Inhalte verständlich erklärt.

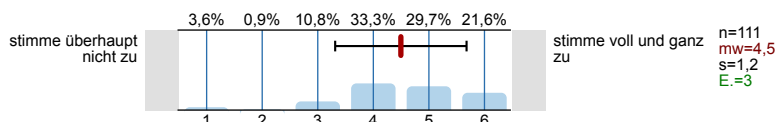

1.4) Die Relevanz der behandelten Themen wird deutlich.

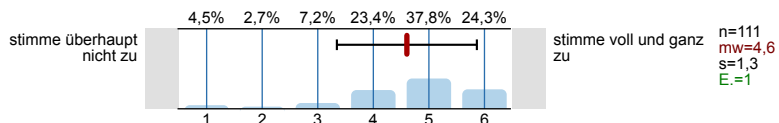

1.5) Der/die Lehrende ist in der Lage, strukturiert zu erklären.

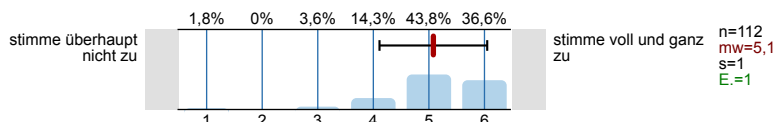

1.6) Der/die Lehrende gibt hilfreiches Feedback auf die Beiträge der Studierenden.

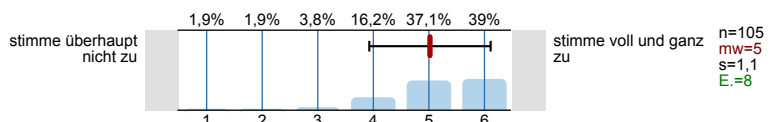

1.7) Der/die Lehrende achtet darauf, eine wertschätzende Lehr-/Lernatmosphäre herzustellen.

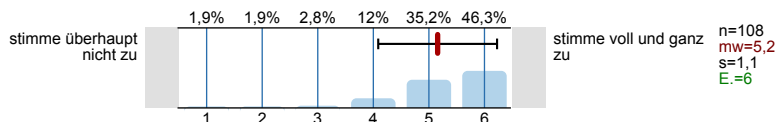

1.8) Meine Mitstudierenden tragen zu einer konstruktiven Lernatmosphäre bei.

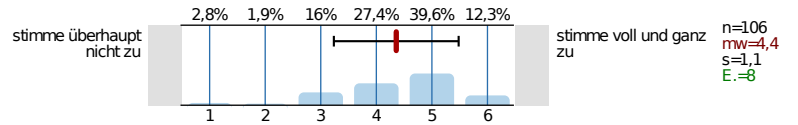

2. Ergänzung Globalurteil

2.1) Der Besuch der Veranstaltung lohnt sich.

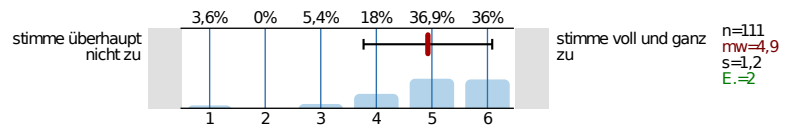

2.2) Wenn man alles in einer Note zusammenfassen könnte, würde ich der Veranstaltung folgende Note geben (Note: 1=sehr gut bis 6=ungenügend).

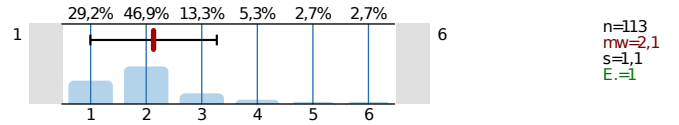

Selbststudium in Stunden/Woche *
 "≥ x" entspricht einem Aufwand t Stunden mit $x \leq t < x+1$

* Fehleingaben sind nicht berücksichtigt

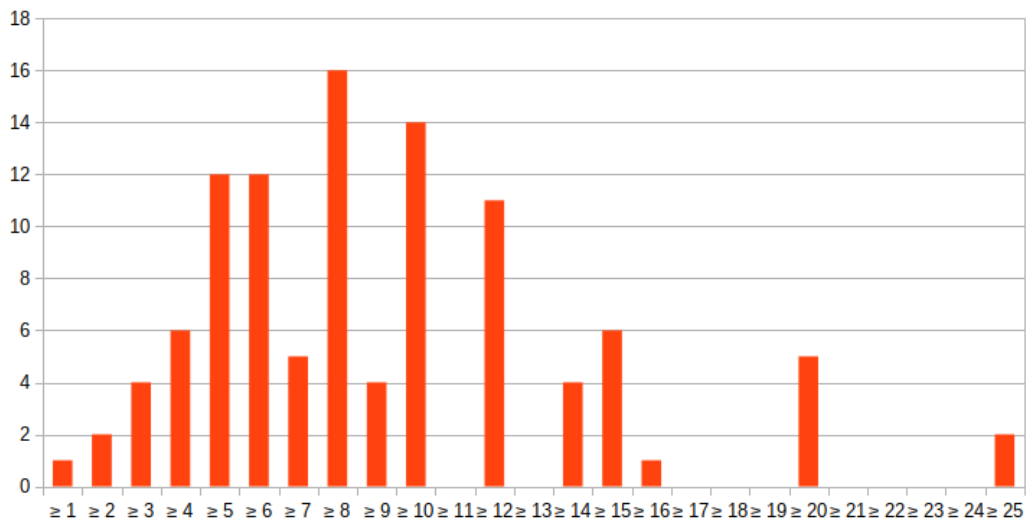

Profillinie

Teilbereich: Informatik und Mathematik
 Name der/des Lehrenden: Prof. Dr. Georg Schnitger
 Titel der Lehrveranstaltung: Diskrete Modellierung (15127)
 (Name der Umfrage)

Verwendete Werte in der Profillinie: Mittelwert

1. Angaben zur Lehrveranstaltung

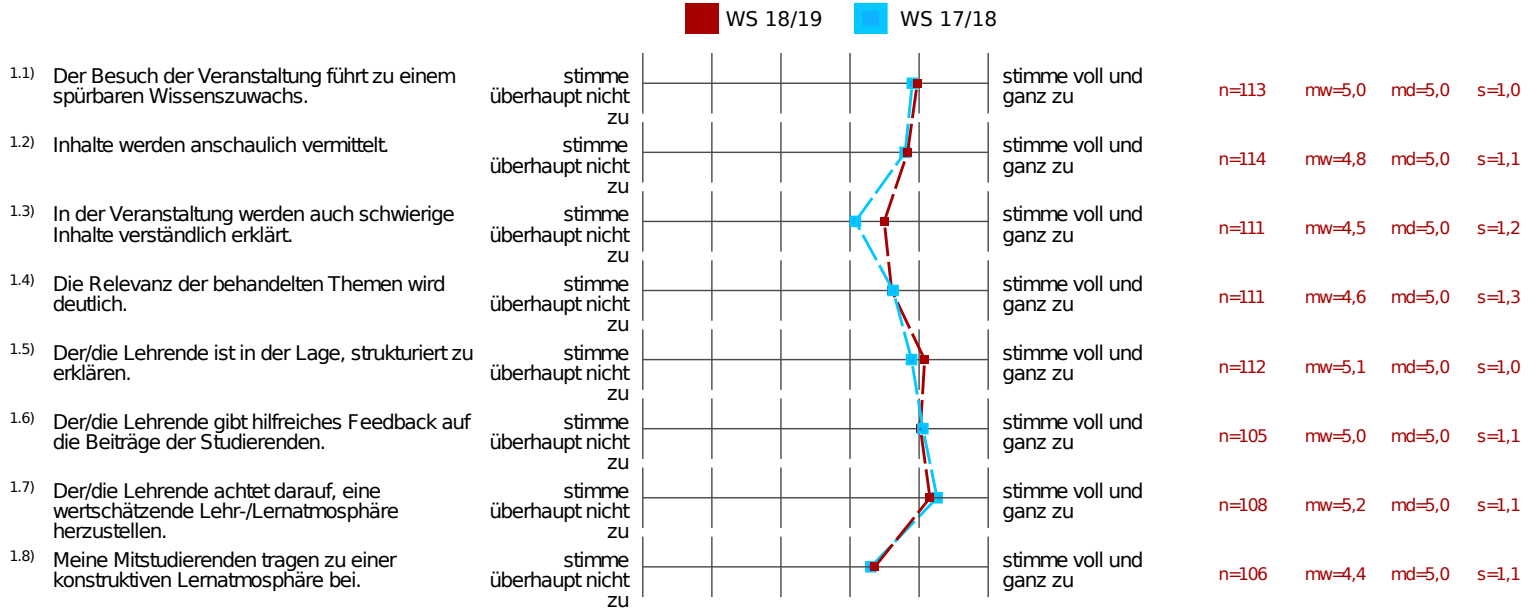

2. Ergänzung Globalurteil

